



## ESTIMACIONES AGRÍCOLAS

Informe semanal al  
20 de junio de 2018



### ÍNDICE

- Temperaturas
- Precipitaciones
- Estado de las reservas hídricas
- Humedad y estado de los cultivos



## TEMPERATURAS

Las temperaturas medias de la última semana fueron inferiores a las normales en la mitad norte del territorio argentino, mientras que se encontraron dentro del rango normal para la época del año en la mitad sur. En el NEA se dieron anomalías térmicas negativas superiores a los 8°C. Se registraron heladas en todo el país, a excepción del extremo norte, donde se registraron heladas agronómicas.

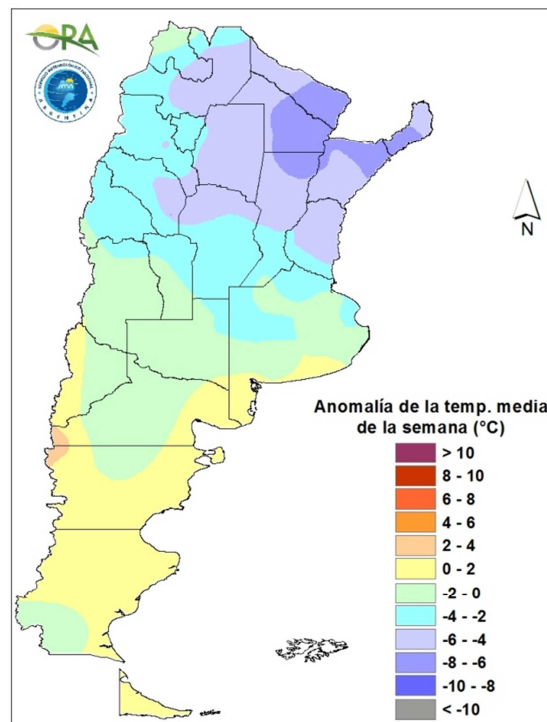

Anomalía de la temperatura media de la semana

Se prevén temperaturas inferiores a las normales en la mayor parte del país, particularmente en la zona núcleo pampeana y sus alrededores, y superiores a las normales en la región cordillerana del NOA. Entre los días viernes y sábado se producirá el ingreso de una masa de aire frío del sur provocando un descenso térmico generalizado, que alcanzará el norte del país el domingo. Se darían las condiciones para la ocurrencia de heladas en la provincia de Buenos Aires, así como en Patagonia y toda la región cordillerana del país.



## PRECIPITACIONES

Las precipitaciones de la última semana fueron nulas prácticamente en todo el país. Solo se dieron algunos eventos aislados en el sur de la provincia de Buenos Aires, sin superar los 10mm y en la región cordillerana de Patagonia, siendo los 17mm en Esquel, el máximo acumulado durante la semana.

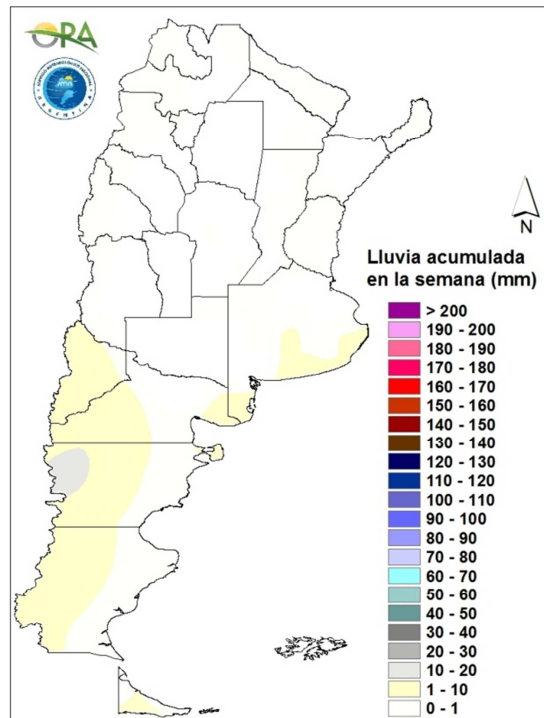

Precipitaciones acumuladas en la semana

Las precipitaciones serán escasas o nulas en la mayor parte del territorio argentino durante los próximos siete días. Durante el fin de semana podrían darse algunos eventos en el Litoral, sin llegar a generar grandes acumulados. Entre lunes y miércoles se darían lluvias aisladas en Patagonia.

## ESTADO DE LAS RESERVAS HÍDRICAS

Los mapas corresponden a la estimación de contenido de agua en el primer metro de suelo para lotes en los que se ha simulado una pastura de referencia. Valores locales de reservas superficiales pueden consultarse en [http://www.ora.gob.ar/camp\\_actual\\_reservas.php](http://www.ora.gob.ar/camp_actual_reservas.php). Debido a las escasas precipitaciones, ya no quedan zonas con excesos, si bien algunas partes de la costa bonaerense y el noreste de Corrientes se encuentran con reservas excesivas. Este de Salta y Chaco, Santa Fe, Corrientes, Entre Ríos, este de Córdoba y centro y norte de Buenos Aires se encuentran con reservas adecuadas a óptimas. Formosa, Santiago del Estero, Oeste de Córdoba, San Luis, La Pampa, oeste y sur de Buenos Aires, se encuentran con reservas escasas a regulares y que en principio no mejorarían considerando la previsión de lluvias para la próxima semana.

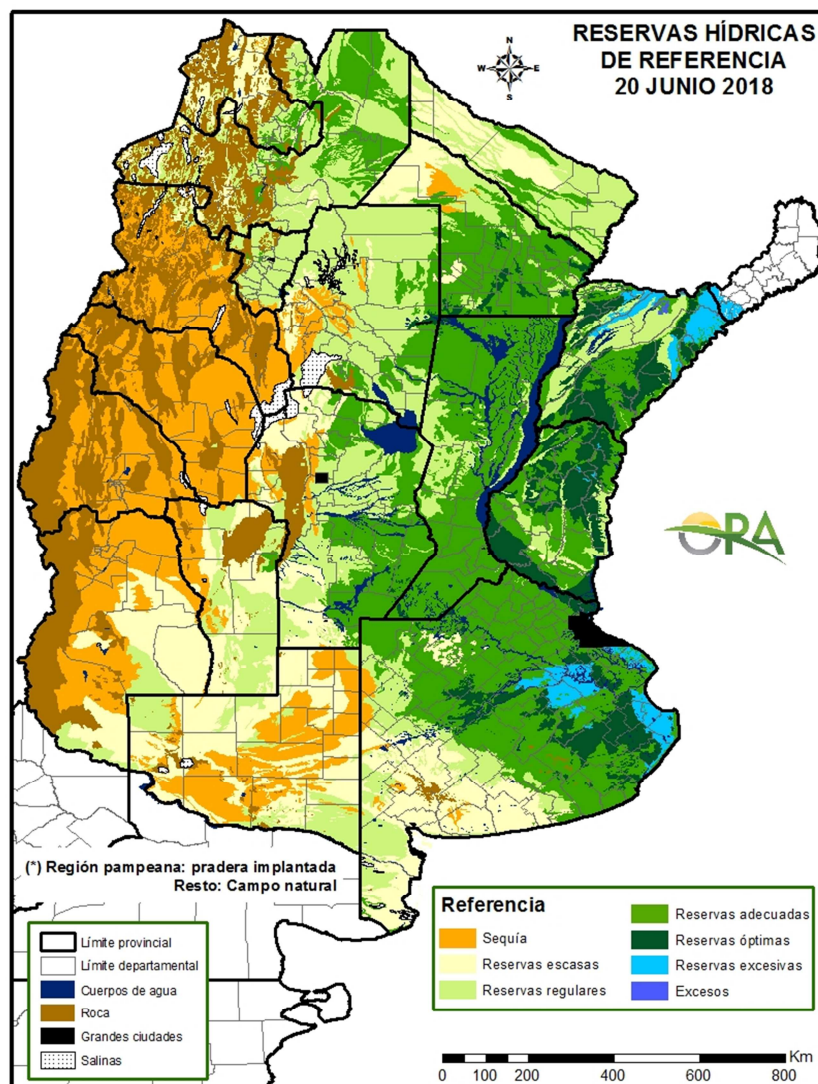

Mapa de reservas hídricas hecho a partir de datos meteorológicos del SMN y del INTA e información de suelos del INTA.



## EVOLUCIÓN DE LA SUPERFICIE SEMBRADA Y COSECHADA

| AVANCE DE LA COSECHA DE MAIZ  |              |                        |            |            |            |            |            |            |                             |                         |
|---|--------------|------------------------|------------|------------|------------|------------|------------|------------|-----------------------------|-------------------------|
| CAMPAÑA: 2017/2018(*)   |              |                        |            |            |            |            |            |            |                             |                         |
| DELEGACION  |              | AREA<br>SEMBRADA<br>Ha | 17/05<br>% | 24/05<br>% | 31/05<br>% | 07/06<br>% | 14/06<br>% | 21/06<br>% | AREA<br>NO COSECHABLE<br>Ha | AREA<br>COSECHADA<br>Ha |
| Bahía Blanca  |              | 16.500                 | -          | -          | -          | -          | -          | -          | 12.000                      | -                       |
| Bolívar   |              | 167.000                | 8          | 8          | 8          | 10         | 15         | 17         | 22.000                      | 24.650                  |
| Bragado   |              | 161.000                | 51         | 65         | 75         | 78         | 80         | 85         | 28.825                      | 112.350                 |
| Gral. Madariaga   |              | 149.000                | 32         | 32         | 32         | 41         | 65         | 74         | 7.400                       | 104.780                 |
| Junín   |              | 156.500                | 93         | 99         | 99         | 99         | 99         | 100        | 24.840                      | 131.660                 |
| La Plata  |              | 33.400                 | 46         | 50         | 63         | 73         | 80         | 85         | 14.880                      | 15.740                  |
| Lincoln   |              | 305.000                | 61         | 66         | 76         | 86         | 90         | 93         | 29.500                      | 256.220                 |
| Pehuajó   |              | 338.512                | 37         | 45         | 54         | 68         | 75         | 92         | 89.678                      | 228.930                 |
| Pergamino   |              | 163.000                | 77         | 80         | 87         | 92         | 97         | 98         | 8.000                       | 151.900                 |
| Pigué   |              | 119.900                | 22         | 26         | 28         | 30         | 30         | 35         | 40.000                      | 27.970                  |
| Salliqueló  |              | 90.000                 | -          | -          | -          | -          | 15         | 17         | 83.000                      | 1.190                   |
| Tandil  |              | 269.105                | -          | -          | -          | -          | -          | -          | 120.000                     | -                       |
| Tres Arroyos  |              | 244.664                | -          | -          | -          | -          | -          | -          | 55.000                      | -                       |
| 25 de Mayo  |              | 229.070                | 35         | 46         | 68         | 79         | 84         | 84         | 74.000                      | 130.260                 |
| <b>BUENOS AIRES</b>   | <b>17/18</b> | <b>2.442.651</b>       | <b>39</b>  | <b>43</b>  | <b>50</b>  | <b>55</b>  | <b>60</b>  | <b>65</b>  | <b>609.123</b>              | <b>1.185.650</b>        |
|   | <b>16/17</b> | <b>2.308.200</b>       | <b>54</b>  | <b>58</b>  | <b>63</b>  | <b>66</b>  | <b>74</b>  | <b>79</b>  |                             |                         |
| Laboulaye   |              | 484.000                | 86         | 88         | 92         | 94         | 96         | 98         | 120.000                     | 356.720                 |
| Marcos Juárez   |              | 428.990                | 92         | 93         | 93         | 94         | 94         | 95         | 26.000                      | 382.840                 |
| Río Cuarto  |              | 703.150                | 35         | 35         | 40         | 40         | 46         | 50         | 120.000                     | 291.580                 |
| San Francisco   |              | 705.000                | 70         | 75         | 78         | 79         | 95         | 97         | 300.000                     | 392.850                 |
| Villa María   |              | 476.200                | 67         | 82         | 82         | 82         | 82         | 91         | 180.000                     | 269.540                 |
| <b>CORDOBA</b>  | <b>17/18</b> | <b>2.797.340</b>       | <b>66</b>  | <b>70</b>  | <b>73</b>  | <b>74</b>  | <b>79</b>  | <b>83</b>  | <b>746.000</b>              | <b>1.693.530</b>        |
|   | <b>16/17</b> | <b>2.614.910</b>       | <b>48</b>  | <b>51</b>  | <b>59</b>  | <b>65</b>  | <b>68</b>  | <b>77</b>  |                             |                         |
| Paraná  |              | 125.000                | 90         | 100        | 100        | 100        | 100        | 100        | 26.900                      | 98.100                  |
| Rosario del Tala  |              | 290.000                | 81         | 81         | 84         | 87         | 90         | 96         | 21.000                      | 258.240                 |
| <b>ENTRE RIOS</b>   | <b>17/18</b> | <b>415.000</b>         | <b>83</b>  | <b>86</b>  | <b>88</b>  | <b>90</b>  | <b>92</b>  | <b>97</b>  | <b>47.900</b>               | <b>356.340</b>          |
|   | <b>16/17</b> | <b>382.500</b>         | <b>85</b>  | <b>85</b>  | <b>86</b>  | <b>90</b>  | <b>91</b>  | <b>94</b>  |                             |                         |
| General Pico  |              | 318.700                | 42         | 48         | 52         | 68         | 73         | 83         | 157.900                     | 133.460                 |
| Santa Rosa  |              | 140.000                | -          | -          | -          | 21         | 23         | 26         | 27.300                      | 29.300                  |
| <b>LA PAMPA</b>   | <b>17/18</b> | <b>458.700</b>         | <b>29</b>  | <b>33</b>  | <b>36</b>  | <b>54</b>  | <b>55</b>  | <b>60</b>  | <b>185.200</b>              | <b>162.760</b>          |
|   | <b>16/17</b> | <b>479.000</b>         | <b>30</b>  | <b>34</b>  | <b>35</b>  | <b>40</b>  | <b>55</b>  | <b>62</b>  |                             |                         |
| Avellaneda  |              | 216.400                | 10         | 10         | 10         | 10         | 10         | 10         | 115.000                     | 10.140                  |
| Cañada de Gómez   |              | 256.910                | 64         | 64         | 64         | 64         | 74         | 74         | 18.000                      | 176.790                 |
| Casilda   |              | 116.300                | 74         | 74         | 74         | 74         | 76         | 76         |                             | 90.740                  |
| Rafaela   |              | 273.000                | 72         | 72         | 72         | 72         | 72         | 72         | 130.000                     | 103.230                 |
| Venado Tuerto   |              | 215.000                | 42         | 55         | 82         | 95         | 97         | 98         | 30.000                      | 181.300                 |
| <b>SANTA FE</b>   | <b>17/18</b> | <b>1.077.610</b>       | <b>55</b>  | <b>58</b>  | <b>64</b>  | <b>67</b>  | <b>71</b>  | <b>71</b>  | <b>293.000</b>              | <b>562.200</b>          |
|   | <b>16/17</b> | <b>890.800</b>         | <b>67</b>  | <b>68</b>  | <b>69</b>  | <b>70</b>  | <b>72</b>  | <b>73</b>  |                             |                         |
| CATAMARCA   |              | 9.350                  | -          | -          | -          | -          | -          | -          | 680                         | -                       |
| CORRIENTES  |              | 10.000                 | -          | -          | -          | -          | -          | -          |                             | -                       |
| CHACO (Charata)   |              | 160.000                | -          | -          | -          | 3          | 7          | 14         | 18.300                      | 19.840                  |
| CHACO (Pcia. R. S. Peña)  |              | 159.370                | -          | -          | 15         | 15         | 22         | 29         | 7.000                       | 44.190                  |
| FORMOSA   |              | 83.000                 | -          | -          | -          | -          | -          | -          | 19.000                      | -                       |
| JUJUY   |              | 5.740                  | -          | -          | -          | -          | 5          | 15         | 600                         | 770                     |
| MISIONES  |              | 10.000                 | -          | -          | -          | -          | -          | -          |                             | -                       |
| SALTA   |              | 262.866                | -          | -          | -          | 4          | 15         | 30         | 16.000                      | 74.060                  |
| SAN LUIS  |              | 310.000                | 28         | 30         | 35         | 40         | 52         | 66         | 35.350                      | 181.270                 |
| SANTIAGO del ESTERO   |              | 195.000                | -          | 9          | 22         | 37         | 41         | 62         | 15.000                      | 111.600                 |
| SGO del ESTERO (Quimilí)  |              | 550.000                | 1          | 1          | 2          | 3          | 18         | 35         | 60.000                      | 171.500                 |
| TUCUMAN   |              | 75.850                 | -          | -          | 0          | 0          | 0          | 0          | 4.300                       | 300                     |
| <b>TOTAL PAIS</b>   | <b>17/18</b> | <b>9.022.477</b>       | <b>41</b>  | <b>45</b>  | <b>49</b>  | <b>53</b>  | <b>59</b>  | <b>65</b>  | <b>2.057.453</b>            | <b>4.564.010</b>        |
|   | <b>16/17</b> | <b>8.481.854</b>       | <b>43</b>  | <b>46</b>  | <b>49</b>  | <b>53</b>  | <b>57</b>  | <b>62</b>  | <b>-</b>                    | <b>-</b>                |
| (*) Cifras Provisorias<br>Las AREAS están expresadas en hectáreas.<br>ESTIMACIONES AGRICOLAS<br>Min. de Agroindustria |              |                        |            |            |            |            |            |            |                             |                         |



AVANCE DE LA COSECHA DE SOJA

CAMPAÑA: 2017/2018 (\*)

| DELEGACION             |              | AREA SEMBRADA<br>Ha | 17/05<br>% | 24/05<br>% | 31/05<br>% | 07/06<br>% | 14/06<br>% | 21/06<br>% | AREA PERDIDA<br>Ha | AREA FORRAJE<br>Ha | AREA COSECHADA<br>Ha |
|------------------------|--------------|---------------------|------------|------------|------------|------------|------------|------------|--------------------|--------------------|----------------------|
| Bahía Blanca           | 1º           | -                   | -          | -          | -          | -          | -          | -          | -                  | -                  | -                    |
|                        | 2º           | -                   | -          | -          | -          | -          | -          | -          | -                  | -                  | -                    |
| Bolívar                | 1º           | 257.000             | 18         | 41         | 61         | 83         | 100        | 100        | 6.000              | -                  | 251.000              |
|                        | 2º           | 42.000              | -          | -          | 11         | 43         | 54         | 67         | 16.000             | -                  | 17.420               |
| Bragado                | 1º           | 328.500             | 68         | 85         | 95         | 98         | 99         | 99         | -                  | 5.180              | 320.087              |
|                        | 2º           | 158.340             | 30         | 60         | 80         | 85         | 90         | 90         | -                  | -                  | 142.506              |
| Gral. Madariaga        | 1º           | 68.300              | 34         | 34         | 42         | 69         | 87         | 94         | 1.000              | -                  | 63.262               |
|                        | 2º           | 14.400              | 5          | 5          | 11         | 32         | 81         | 89         | 3.000              | -                  | 10.146               |
| Junín                  | 1º           | 360.000             | 75         | 96         | 99         | 99         | 99         | 100        | 7.900              | -                  | 352.100              |
|                        | 2º           | 123.500             | 5          | 85         | 95         | 98         | 99         | 100        | 6.400              | -                  | 117.100              |
| La Plata               | 1º           | 77.000              | 54         | 70         | 83         | 94         | 98         | 100        | -                  | 4.000              | 73.000               |
|                        | 2º           | 23.000              | 17         | 30         | 44         | 59         | 74         | 91         | 3.000              | -                  | 18.200               |
| Lincoln                | 1º           | 499.200             | 68         | 78         | 87         | 93         | 97         | 98         | 8.270              | 13.200             | 468.175              |
|                        | 2º           | 85.800              | 34         | 56         | 76         | 88         | 93         | 97         | 6.200              | -                  | 77.212               |
| Pehuajó                | 1º           | 455.510             | 79         | 89         | 96         | 100        | 100        | 100        | 10.000             | -                  | 445.510              |
|                        | 2º           | 128.990             | 10         | 52         | 58         | 72         | 94         | 100        | -                  | -                  | 128.990              |
| Pergamino              | 1º           | 549.650             | 93         | 97         | 99         | 100        | 100        | 100        | 1.900              | -                  | 547.750              |
|                        | 2º           | 146.600             | 66         | 82         | 93         | 97         | 100        | 100        | 900                | -                  | 145.700              |
| Pigüé                  | 1º           | 177.630             | 15         | 16         | 20         | 35         | 82         | 92         | 10.000             | -                  | 154.220              |
|                        | 2º           | 39.300              | 10         | 10         | 12         | 25         | 80         | 92         | 14.000             | -                  | 23.276               |
| Salliqueló             | 1º           | 148.000             | 48         | 48         | 80         | 95         | 100        | 100        | -                  | 5.000              | 143.000              |
|                        | 2º           | 15.500              | -          | -          | 30         | 60         | 85         | 95         | 2.325              | -                  | 12.516               |
| Tandil                 | 1º           | 390.780             | 21         | 33         | 42         | 52         | 64         | 77         | -                  | -                  | 300.901              |
|                        | 2º           | 232.340             | -          | -          | 2          | 2          | 25         | 42         | 40.000             | -                  | 80.783               |
| Tres Arroyos           | 1º           | 475.720             | 63         | 63         | 65         | 72         | 85         | 90         | 90.000             | -                  | 347.148              |
|                        | 2º           | 116.320             | 48         | 48         | 50         | 50         | 72         | 85         | 90.000             | -                  | 22.372               |
| 25 de Mayo             | 1º           | 246.410             | 58         | 63         | 82         | 90         | 95         | 99         | 7.280              | 3.520              | 233.254              |
|                        | 2º           | 105.700             | -          | 5          | 11         | 19         | 26         | 52         | 44.390             | -                  | 31.881               |
| <b>BUENOS AIRES</b>    | <b>17/18</b> | <b>5.265.490</b>    | <b>53</b>  | <b>65</b>  | <b>74</b>  | <b>81</b>  | <b>89</b>  | <b>93</b>  | <b>368.565</b>     | <b>30.900</b>      | <b>4.527.509</b>     |
|                        | <b>16/17</b> | <b>6.740.590</b>    | <b>65</b>  | <b>69</b>  | <b>74</b>  | <b>84</b>  | <b>90</b>  | <b>94</b>  |                    |                    |                      |
| Laboulaye              | 1º           | 590.000             | 88         | 92         | 97         | 100        | 100        | 100        | 24.000             | -                  | 566.000              |
|                        | 2º           | 47.000              | 44         | 56         | 67         | 67         | 86         | 86         | 18.000             | -                  | 24.940               |
| M. Juárez              | 1º           | 660.560             | 100        | 100        | 100        | 100        | 100        | 100        | 6.000              | -                  | 654.560              |
|                        | 2º           | 306.830             | 65         | 91         | 99         | 99         | 100        | 100        | 44.400             | -                  | 262.430              |
| Río Cuarto             | 1º           | 969.800             | 91         | 98         | 100        | 100        | 100        | 100        | 45.000             | -                  | 924.800              |
|                        | 2º           | 83.380              | 29         | 91         | 98         | 100        | 100        | 100        | 30.000             | -                  | 53.380               |
| S. Francisco           | 1º           | 706.690             | 93         | 95         | 97         | 100        | 100        | 100        | 17.100             | 16.350             | 673.240              |
|                        | 2º           | 366.630             | 69         | 70         | 75         | 80         | 98         | 98         | 27.260             | -                  | 332.583              |
| V. María               | 1º           | 649.450             | 100        | 100        | 100        | 100        | 100        | 100        | -                  | 33.000             | 616.450              |
|                        | 2º           | 173.550             | 90         | 95         | 100        | 100        | 100        | 100        | 39.000             | -                  | 134.550              |
| <b>CORDOBA</b>         | <b>17/18</b> | <b>4.553.890</b>    | <b>89</b>  | <b>94</b>  | <b>97</b>  | <b>98</b>  | <b>100</b> | <b>100</b> | <b>250.760</b>     | <b>49.350</b>      | <b>4.242.933</b>     |
|                        | <b>16/17</b> | <b>5.579.530</b>    | <b>78</b>  | <b>87</b>  | <b>93</b>  | <b>98</b>  | <b>99</b>  | <b>100</b> |                    |                    |                      |
| Paraná                 | 1º           | 288.500             | 96         | 100        | 100        | 100        | 100        | 100        | 17.500             | -                  | 271.000              |
|                        | 2º           | 146.400             | 45         | 83         | 90         | 100        | 100        | 100        | 12.200             | -                  | 134.200              |
| R. del Tala            | 1º           | 665.000             | 72         | 81         | 95         | 97         | 100        | 100        | 70.000             | -                  | 595.000              |
|                        | 2º           | 220.000             | 33         | 47         | 84         | 91         | 100        | 100        | 35.000             | -                  | 185.000              |
| <b>ENTRE RIOS</b>      | <b>17/18</b> | <b>1.319.900</b>    | <b>70</b>  | <b>81</b>  | <b>94</b>  | <b>97</b>  | <b>100</b> | <b>100</b> | <b>134.700</b>     | <b>-</b>           | <b>1.185.200</b>     |
|                        | <b>16/17</b> | <b>1.466.000</b>    | <b>77</b>  | <b>90</b>  | <b>90</b>  | <b>96</b>  | <b>98</b>  | <b>100</b> |                    |                    |                      |
| General Pico           | 1º           | 321.500             | 46         | 65         | 85         | 98         | 100        | 100        | 9.600              | -                  | 311.900              |
|                        | 2º           | 24.400              | -          | -          | -          | 24         | 100        | 100        | 800                | -                  | 23.600               |
| Santa Rosa             | 1º           | 79.500              | 14         | 48         | 58         | 86         | 100        | 100        | 500                | -                  | 79.000               |
|                        | 2º           | 6.000               | -          | 85         | 87         | 100        | 100        | 100        | 2.900              | -                  | 3.100                |
| <b>LA PAMPA</b>        | <b>17/18</b> | <b>431.400</b>      | <b>35</b>  | <b>56</b>  | <b>72</b>  | <b>88</b>  | <b>100</b> | <b>100</b> | <b>13.800</b>      | <b>-</b>           | <b>417.600</b>       |
|                        | <b>16/17</b> | <b>553.225</b>      | <b>43</b>  | <b>46</b>  | <b>46</b>  | <b>50</b>  | <b>62</b>  | <b>69</b>  |                    |                    |                      |
| Avellaneda             | 1º           | 148.700             | 46         | 63         | 82         | 90         | 95         | 95         | 37.200             | 24.100             | 83.030               |
|                        | 2º           | 102.700             | 32         | 46         | 51         | 66         | 78         | 89         | 36.000             | -                  | 59.363               |
| C.de Gómez             | 1º           | 539.475             | 100        | 100        | 100        | 100        | 100        | 100        | -                  | -                  | 539.475              |
|                        | 2º           | 269.230             | 81         | 85         | 97         | 100        | 100        | 100        | 13.500             | -                  | 255.730              |
| Casilda                | 1º           | 493.800             | 98         | 100        | 100        | 100        | 100        | 100        | -                  | -                  | 493.800              |
|                        | 2º           | 190.900             | 55         | 83         | 93         | 100        | 100        | 100        | 13.800             | -                  | 177.100              |
| Rafaela                | 1º           | 490.000             | 69         | 89         | 95         | 100        | 100        | 100        | 34.000             | -                  | 456.000              |
|                        | 2º           | 245.000             | 36         | 65         | 85         | 95         | 100        | 100        | 27.000             | -                  | 218.000              |
| V. Tuerto              | 1º           | 330.000             | 85         | 100        | 100        | 100        | 100        | 100        | 13.200             | -                  | 316.800              |
|                        | 2º           | 79.000              | 6          | 42         | 82         | 100        | 100        | 100        | 25.000             | -                  | 54.000               |
| <b>SANTA FE</b>        | <b>17/18</b> | <b>2.888.805</b>    | <b>77</b>  | <b>89</b>  | <b>95</b>  | <b>99</b>  | <b>99</b>  | <b>100</b> | <b>199.700</b>     | <b>24.100</b>      | <b>2.653.298</b>     |
|                        | <b>16/17</b> | <b>3.468.912</b>    | <b>81</b>  | <b>87</b>  | <b>91</b>  | <b>95</b>  | <b>99</b>  | <b>100</b> |                    |                    |                      |
| CATAMARCA              |              | 32.100              | 49         | 61         | 86         | 100        | 100        | 100        | 1.530              | -                  | 30.570               |
| CORRIENTES             |              | 20.000              | 40         | 60         | 80         | 100        | 100        | 100        | -                  | -                  | 20.000               |
| CHACO (Charata)        |              | 299.600             | 54         | 62         | 81         | 89         | 96         | 100        | 7.490              | -                  | 292.110              |
| CHACO (Pcia. R.S.Peña) |              | 217.330             | 49         | 66         | 92         | 92         | 96         | 99         | 11.000             | -                  | 204.267              |
| FORMOSA                |              | 25.000              | 50         | 60         | 90         | 95         | 98         | 100        | 500                | -                  | 24.500               |
| JUJUY                  |              | 7.240               | 25         | 55         | 65         | 80         | 100        | 100        | -                  | -                  | 7.240                |
| MISIONES               |              | 1.500               | 100        | 100        | 100        | 100        | 100        | 100        | -                  | -                  | 1.500                |
| SALTA                  |              | 463.800             | 40         | 59         | 70         | 90         | 100        | 100        | -                  | -                  | 463.800              |
| SAN LUIS               | 1º           | 322.100             | 30         | 40         | 50         | 60         | 100        | 100        | 1.000              | -                  | 321.100              |
|                        | 2º           | 3.650               | 10         | 20         | 30         | 80         | 100        | 100        | -                  | -                  | 3.650                |
| S. ESTERO              |              | 159.000             | 80         | 89         | 98         | 100        | 100        | 100        | 8.000              | -                  | 151.000              |
| QUIMILI (S. del Est.)  |              | 734.200             | 76         | 80         | 85         | 94         | 98         | 99         | 12.760             | -                  | 714.226              |
| TUCUMAN                |              | 193.900             | 63         | 75         | 91         | 99         | 99         | 99         | 2.550              | -                  | 190.106              |
| <b>TOTAL PAIS</b>      | <b>17/18</b> | <b>16.938.905</b>   | <b>68</b>  | <b>78</b>  | <b>86</b>  | <b>91</b>  | <b>96</b>  | <b>98</b>  | <b>1.012.355</b>   | <b>104.350</b>     | <b>15.450.609</b>    |
|                        | <b>16/17</b> | <b>18.056.462</b>   | <b>70</b>  | <b>77</b>  | <b>83</b>  | <b>89</b>  | <b>94</b>  | <b>97</b>  |                    |                    |                      |

(\*) Cifras provisionarias

Las áreas están expresadas en hectáreas

ESTIMACIONES AGRICOLAS

Min. de Agroindustria



| AVANCE DE LA COSECHA DE SORGO |       |                         |            |            |            |            |            |            |                              |                          |
|-------------------------------|-------|-------------------------|------------|------------|------------|------------|------------|------------|------------------------------|--------------------------|
| CAMPAÑA: 2017/2018(*)         |       |                         |            |            |            |            |            |            |                              |                          |
| DELEGACION                    |       | AREA<br>SEMBRADA<br>Has | 17/05<br>% | 24/05<br>% | 31/05<br>% | 07/06<br>% | 14/06<br>% | 21/06<br>% | AREA<br>NO COSECHABLE<br>Has | AREA<br>COSECHADA<br>Has |
| Bahía Blanca                  |       | 4.000                   | -          | -          | -          | -          | -          | -          | 4.000                        | -                        |
| Bolívar                       |       | 3.000                   | -          | -          | -          | -          | -          | 30         | -                            | 900                      |
| Bragado                       |       | 7.800                   | 50         | 60         | 90         | 93         | 95         | 95         | 1.560                        | 5.930                    |
| General Madariaga             |       | -                       | -          | -          | -          | -          | -          | -          | -                            | -                        |
| Junín                         |       | 7.400                   | 87         | 99         | 99         | 99         | 99         | 100        | 850                          | 6.550                    |
| La Plata                      |       | 8.500                   | 67         | 70         | 70         | 70         | 85         | 88         | 4.500                        | 3.520                    |
| Lincoln                       |       | 13.400                  | -          | 17         | 38         | 59         | 79         | 89         | 5.600                        | 6.940                    |
| Pehuajó                       |       | 2.650                   | -          | -          | -          | -          | -          | 100        | -                            | 2.650                    |
| Pergamino                     |       | 10.100                  | 77         | 77         | 88         | 93         | 98         | 99         | -                            | 10.000                   |
| Pigüé                         |       | 67.785                  | 2          | 6          | 8          | 13         | 21         | 33         | 52.100                       | 5.180                    |
| Salliqueló                    |       | 56.850                  | 11         | 11         | 53         | 85         | 90         | 100        | 29.870                       | 26.980                   |
| Tandil                        |       | 2.894                   | -          | -          | -          | -          | -          | -          | 2.894                        | -                        |
| Tres Arroyos                  |       | -                       | -          | -          | -          | -          | -          | -          | -                            | -                        |
| 25 de Mayo                    |       | 5.400                   | 9          | 14         | 19         | 40         | 51         | 63         | 2.400                        | 1.890                    |
| BUENOS AIRES                  | 17/18 | 189.779                 | 24         | 27         | 52         | 71         | 77         | 82         | 103.774                      | 70.540                   |
|                               | 16/17 | 190.510                 | 15         | 19         | 23         | 31         | 37         | 47         |                              |                          |
| Laboulaye                     |       | 3.500                   | 3          | 12         | 32         | 78         | 89         | 100        | 500                          | 3.000                    |
| Marcos Juárez                 |       | 13.250                  | 55         | 55         | 62         | 93         | 100        | 100        | 2.270                        | 10.980                   |
| Río Cuarto                    |       | 8.620                   | 20         | 85         | 92         | 100        | 100        | 100        | 500                          | 8.120                    |
| San Francisco                 |       | 6.230                   | 85         | 90         | 93         | 95         | 100        | 100        | 1.400                        | 4.830                    |
| Villa María                   |       | 11.100                  | -          | 20         | 50         | 78         | 78         | 93         | -                            | 10.320                   |
| CORDOBA                       | 17/18 | 42.700                  | 33         | 52         | 67         | 88         | 91         | 98         | 4.670                        | 37.250                   |
|                               | 16/17 | 97.350                  | 48         | 54         | 67         | 78         | 85         | 88         |                              |                          |
| Paraná                        |       | 58.000                  | 78         | 87         | 92         | 100        | 100        | 100        | 6.900                        | 51.100                   |
| Rosario del Tala              |       | 43.000                  | 66         | 66         | 70         | 70         | 76         | 90         | 11.300                       | 28.530                   |
| ENTRE RIOS                    | 17/18 | 101.000                 | 73         | 78         | 82         | 87         | 89         | 96         | 18.200                       | 79.630                   |
|                               | 16/17 | 121.400                 | 76         | 79         | 85         | 87         | 91         | 95         |                              |                          |
| General Pico                  |       | 1.600                   | -          | -          | -          | 100        | 100        | 100        | -                            | 1.600                    |
| Santa Rosa                    |       | 47.300                  | -          | -          | -          | -          | 52         | 85         | 17.000                       | 25.760                   |
| LA PAMPA                      | 17/18 | 48.900                  | -          | -          | -          | 12         | 58         | 86         | 17.000                       | 27.360                   |
|                               | 16/17 | 31.900                  | 23         | 27         | 27         | 38         | 64         | 74         |                              |                          |
| Avellaneda                    |       | 52.000                  | 20         | 21         | 23         | 24         | 24         | 28         | 26.500                       | 7.140                    |
| Cañada de Gómez               |       | 4.230                   | 70         | 80         | 85         | 87         | 92         | 100        | -                            | 4.230                    |
| Casilda                       |       | 4.200                   | 100        | 100        | 100        | 100        | 100        | 100        | -                            | 4.200                    |
| Rafaela                       |       | 45.000                  | 75         | 82         | 87         | 93         | 100        | 100        | 21.000                       | 24.000                   |
| Venado Tuerto                 |       | 3.850                   | 10         | 75         | 95         | 100        | 100        | 100        | 620                          | 3.230                    |
| SANTA FE                      | 17/18 | 109.280                 | 51         | 58         | 62         | 65         | 69         | 70         | 48.120                       | 42.800                   |
|                               | 16/17 | 113.030                 | 53         | 60         | 66         | 71         | 76         | 80         |                              |                          |
| CATAMARCA                     |       | 250                     | -          | -          | 100        | 100        | 100        | 100        | 150                          | 100                      |
| CORRIENTES                    |       | -                       | -          | -          | -          | -          | -          | -          | -                            | -                        |
| Charata (Chaco)               |       | 15.000                  | -          | -          | -          | 6          | 8          | 20         | 600                          | 2.880                    |
| Pcia. R. S. PEÑA (Chaco)      |       | 17.710                  | -          | -          | 3          | 3          | 5          | 33         | 2.500                        | 5.020                    |
| FORMOSA                       |       | 43.000                  | -          | -          | -          | -          | -          | 30         | 450                          | 12.770                   |
| JUJUY                         |       | -                       | -          | -          | -          | -          | -          | -          | -                            | -                        |
| MISIONES                      |       | -                       | -          | -          | -          | -          | -          | -          | -                            | -                        |
| SALTA                         |       | -                       | -          | -          | -          | -          | -          | -          | -                            | -                        |
| SAN LUIS                      |       | 12.650                  | -          | -          | -          | -          | -          | 100        | 6.700                        | 5.950                    |
| SANTIAGO DEL ESTERO           |       | 27.500                  | 75         | 83         | 86         | 99         | 99         | 100        | 3.500                        | 24.000                   |
| QUIMILI (Sgo. Del Estero)     |       | 49.000                  | -          | -          | -          | -          | 20         | 50         | 25.400                       | 11.800                   |
| TUCUMAN                       |       | 3.100                   | -          | -          | 29         | 68         | 73         | 100        | 1.685                        | 1.420                    |
| TOTAL PAIS                    | 17/18 | 659.869                 | 34         | 39         | 48         | 58         | 65         | 75         | 232.749                      | 321.520                  |
|                               | 16/17 | 728.280                 | 40         | 45         | 51         | 56         | 62         | 67         | -                            | -                        |

(\*) Cifras Provisorias  
Las AREAS están expresadas en hectáreas.  
ESTIMACIONES AGRICOLAS  
MIN. de AGROINDUSTRIA



AVANCE DE LA SIEMBRA DE CEBADA

CAMPAÑA: 2018/2019 (\*)

| DELEGACION        |       | AREA<br>A SEMBRAR<br>Ha | 17/05<br>% | 24/05<br>% | 31/05<br>% | 07/06<br>% | 14/06<br>% | 21/06<br>% | AREA<br>SEMRADA<br>Has |
|-------------------|-------|-------------------------|------------|------------|------------|------------|------------|------------|------------------------|
| Bahía Blanca      |       | 42.160                  |            |            | 29         | 49         | 67         | 87         | 36.679                 |
| Bolívar           |       | 30.000                  |            |            |            |            | 38         | 45         | 13.500                 |
| Bragado           |       | 18.000                  |            |            |            |            |            | 5          | 900                    |
| General Madariaga |       | 4.000                   |            |            |            |            |            | 5          | 200                    |
| Junín             |       | 8.600                   |            |            | 3          | 38         | 62         | 71         | 6.106                  |
| La Plata          |       | 8.500                   |            |            |            |            | 23         | 30         | 2.550                  |
| Lincoln           |       | 13.500                  |            |            |            |            |            | 3          | 405                    |
| Pehuajó           |       | 70.500                  |            |            |            | 58         | 100        | 100        | 70.500                 |
| Pergamino         |       | 6.950                   |            |            |            | 25         | 55         | 83         | 5.769                  |
| Pigüé             |       | 119.000                 |            |            |            | 1          | 9          | 20         | 23.800                 |
| Salliqueló        |       | 43.000                  |            |            |            |            |            | 10         | 4.300                  |
| Tandil            |       | 188.200                 |            |            |            |            | 6          | 18         | 33.876                 |
| T.Arroyos         |       | 384.000                 |            |            |            |            |            |            | -                      |
| 25 de Mayo        |       | 19.790                  |            |            |            |            |            | 5          | 990                    |
| BUENOS AIRES      | 18/19 | 956.200                 | -          | -          | 1          | 7          | 15         | 21         | 199.574                |
|                   | 17/18 | 896.930                 | -          | -          | 2          | 6          | 27         | 36         |                        |
| Laboulaye         |       | 1.600                   | 84         | 84         | 91         | 91         | 100        | 100        | 1.600                  |
| M. Juárez         |       | 12.750                  | 36         | 50         | 55         | 56         | 74         | 74         | 9.435                  |
| Río Cuarto        |       | 2.800                   |            |            | 47         | 66         | 100        | 100        | 2.800                  |
| S. Francisco      |       | 18.950                  |            |            |            |            | 5          | 38         | 7.201                  |
| Villa María       |       | 1.000                   |            |            |            | 5          | 16         | 47         | 470                    |
| CORDOBA           | 18/19 | 37.100                  | 16         | 21         | 26         | 28         | 40         | 58         | 21.506                 |
|                   | 17/18 | 40.280                  | 34         | 51         | 56         | 62         | 75         | 82         |                        |
| Paraná            |       | 3.000                   |            | 43         | 67         | 100        | 100        | 100        | 3.000                  |
| R. del Tala       |       |                         |            |            |            |            |            |            | -                      |
| ENTRE RIOS        | 18/19 | 3.000                   | -          | 43         | 67         | 100        | 100        | 100        | 3.000                  |
|                   | 17/18 | 3.510                   | -          | -          | 50         | 100        | 100        | 100        |                        |
| General Pico      |       | 16.300                  |            |            |            |            | 13         | 23         | 3.749                  |
| Santa Rosa        |       | 30.200                  |            |            |            |            | 6          | 29         | 8.758                  |
| LA PAMPA          | 18/19 | 46.500                  | -          | -          | -          | -          | 8          | 27         | 12.507                 |
|                   | 17/18 | 48.970                  | -          | -          | -          | -          | 5          | 6          |                        |
| Avellaneda        |       | -                       |            |            |            |            |            |            | -                      |
| C. de Gómez       |       | 6.560                   |            |            |            | 30         | 62         | 74         | 4.854                  |
| Casilda           |       | 2.300                   |            |            |            |            |            |            | -                      |
| Rafaela           |       | 4.000                   |            |            |            |            | 100        | 100        | 4.000                  |
| V. Tuerto         |       | 4.000                   |            |            |            | 2          | 8          | 55         | 2.200                  |
| SANTA FE          | 18/19 | 16.860                  | -          | -          | -          | 12         | 50         | 66         | 11.054                 |
|                   | 17/18 | 15.730                  | -          | -          | 1          | 3          | 26         | 30         |                        |
| SGO. del ESTERO   | 18/19 | 12.200                  | -          | 18         | 52         | 57         | 59         | 84         | 10.280                 |
|                   | 17/18 | 13.370                  | -          | 49         | 53         | 73         | 76         | 71         | -                      |
| TOTAL PAIS        | 18/19 | 1.071.860               | 1          | 1          | 3          | 8          | 17         | 24         | 257.922                |
|                   | 17/18 | 1.019.710               | 1          | 2          | 4          | 9          | 28         | 37         | -                      |

(\*) Cifras Provisorias

Las AREAS están expresadas en hectáreas.

ESTIMACIONES AGRICOLAS

Ministerio de AGROINDUSTRIA





| AVANCE DE LA SIEMBRA DE TRIGO |           |                          |            |            |            |            |            |            |                         |
|-------------------------------|-----------|--------------------------|------------|------------|------------|------------|------------|------------|-------------------------|
| CAMPAÑA: 2018/2019(*)         |           |                          |            |            |            |            |            |            |                         |
| DELEGACION                    |           | AREA<br>A SEMBRAR<br>Has | 17/05<br>% | 24/05<br>% | 31/05<br>% | 07/06<br>% | 14/06<br>% | 21/06<br>% | AREA<br>SEMBRADA<br>Has |
| Bahía Blanca                  | T. Pan    | 84.751                   |            |            |            |            |            | 17         | 14.410                  |
|                               | T. Fideos | 1.000                    |            |            |            |            |            |            | -                       |
| Bolívar                       | T. Pan    | 88.407                   |            |            |            |            |            | 5          | 4.420                   |
|                               | T. Fideos | 3.000                    |            |            |            |            |            |            | -                       |
| Bragado                       |           | 160.055                  |            |            |            |            |            | 5          | 8.000                   |
| General Madariaga             |           | 18.950                   |            |            |            |            |            |            | -                       |
| Junín                         |           | 141.066                  |            |            |            |            | 17         | 21         | 29.620                  |
| La Plata                      |           | 15.926                   |            |            |            | 4          | 12         | 16         | 2.550                   |
| Lincoln                       |           | 129.974                  |            |            |            | 1          | 8          | 27         | 35.090                  |
| Pehuajó                       | T. Pan    | 99.004                   |            |            |            |            | 17         | 32         | 31.680                  |
|                               | T. Fideos | -                        |            |            |            |            |            |            | -                       |
| Pergamino                     |           | 198.652                  |            |            |            | 8          | 40         | 71         | 141.040                 |
| Pigüé                         | T. Pan    | 281.470                  |            |            |            | 1          | 9          | 15         | 42.220                  |
|                               | T. Fideos | 9.000                    |            |            |            |            | 9          | 15         | 1.350                   |
| Salliqueló                    | T. Pan    | 133.525                  |            |            |            |            | 10         | 20         | 26.710                  |
|                               | T. Fideos | 1.700                    |            |            |            |            | 20         | 20         | 340                     |
| Tandil                        | T. Pan    | 235.870                  |            |            |            |            | 7          | 17         | 40.100                  |
|                               | T. Fideos | 4.855                    |            |            |            |            |            |            | -                       |
| T.Arroyos                     | T. Pan    | 476.437                  |            |            |            |            |            | 5          | 23.820                  |
|                               | T. Fideos | 32.001                   |            |            |            |            |            |            | -                       |
| 25 de Mayo                    |           | 81.780                   |            |            |            |            |            | 2          | 1.640                   |
| BUENOS AIRES                  | 18/19     | 2.197.422                | -          | -          | -          | 1          | 9          | 18         | 402.990                 |
|                               | 17/18     | 1.989.714                | -          | -          | 2          | 7          | 18         | 29         |                         |
| Laboulaye                     |           | 109.816                  | 21         | 28         | 36         | 57         | 78         | 82         | 90.050                  |
| M. Juárez                     |           | 348.444                  | 5          | 7          | 39         | 68         | 83         | 91         | 317.080                 |
| Río Cuarto                    |           | 116.640                  | 16         | 32         | 52         | 66         | 79         | 83         | 96.810                  |
| S. Francisco                  |           | 351.504                  |            |            |            |            | 13         | 45         | 158.180                 |
| Villa María                   |           | 274.870                  |            |            |            | 5          | 20         | 49         | 134.690                 |
| CORDOBA                       | 18/19     | 1.201.274                | 5          | 8          | 20         | 33         | 47         | 66         | 796.810                 |
|                               | 17/18     | 1.236.318                | 6          | 10         | 22         | 30         | 60         | 70         |                         |
| Paraná                        |           | 173.841                  |            | 15         | 24         | 32         | 47         | 60         | 104.300                 |
| R. del Tala                   |           | 273.091                  |            | 1          | 8          | 15         | 35         | 50         | 136.550                 |
| ENTRE RIOS                    | 18/19     | 446.931                  | -          | 6          | 14         | 22         | 40         | 54         | 240.850                 |
|                               | 17/18     | 417.530                  | -          | 0          | 3          | 16         | 20         | 35         |                         |
| General Pico                  |           | 181.109                  |            |            |            | 11         | 25         | 35         | 63.390                  |
| Santa Rosa                    |           | 191.021                  |            |            | 1          | 2          | 30         | 46         | 87.870                  |
| LA PAMPA                      | 18/19     | 372.130                  | -          | -          | 0          | 6          | 28         | 41         | 151.260                 |
|                               | 17/18     | 295.060                  | -          | -          | -          | 2          | 17         | 22         |                         |
| Avellaneda                    |           | 144.140                  |            | 3          | 8          | 19         | 52         | 78         | 112.430                 |
| C. de Gómez                   |           | 305.663                  |            |            |            | 44         | 71         | 84         | 256.760                 |
| Casilda                       |           | 190.072                  |            |            | 11         | 14         | 58         | 75         | 142.550                 |
| Rafaela                       |           | 320.007                  |            |            | 2          | 10         | 35         | 62         | 198.400                 |
| V. Tuerto                     |           | 88.920                   |            |            |            | 8          | 22         | 65         | 57.800                  |
| SANTA FE                      | 18/19     | 1.048.802                | -          | 0          | 4          | 22         | 51         | 73         | 767.940                 |
|                               | 17/18     | 978.535                  | -          | 0          | 4          | 21         | 41         | 59         |                         |
| CATAMARCA                     |           | 22.707                   | 4          | 9          | 36         | 66         | 85         | 100        | 22.710                  |
| CORRIENTES                    |           |                          |            |            |            |            |            |            | -                       |
| Charata (CHACO)               |           | 103.081                  |            |            |            | 15         | 30         | 46         | 47.420                  |
| Pcia. R. S. Peña (CHACO)      |           | 49.966                   |            |            | 18         | 30         | 69         | 69         | 34.480                  |
| FORMOSA                       |           |                          |            |            |            |            |            |            | -                       |
| JUJUY                         |           | 3.265                    |            | 5          | 10         | 20         | 30         | 40         | 1.310                   |
| MISIONES                      |           |                          |            |            |            |            |            |            | -                       |
| SALTA                         |           | 116.620                  | 5          | 8          | 26         | 40         | 60         | 90         | 104.960                 |
| SAN LUIS                      | T. Pan    | 28.900                   |            |            |            |            | 95         | 97         | 28.030                  |
|                               | T. Fideos | 702                      |            |            |            |            | 100        | 100        | 700                     |
| S. ESTERO                     |           | 123.828                  | 28         | 51         | 79         | 92         | 100        | 100        | 123.830                 |
| Quimilí (S. ESTERO)           |           | 323.003                  |            |            |            |            | 21         | 45         | 145.350                 |
| TUCUMAN                       | T. Pan    | 93.052                   | 3          | 7          | 34         | 63         | 87         | 100        | 93.050                  |
|                               | T. Fideos | 2.900                    |            | 5          | 28         | 70         | 92         | 100        | 2.900                   |
| TOTAL PAIS                    | 18/19     | 6.134.583                | 2          | 3          | 8          | 17         | 33         | 48         | 2.964.590               |
|                               | 17/18     | 5.927.610                | 2          | 4          | 10         | 18         | 35         | 47         | -                       |

(\*) Cifras Provisorias  
Las AREAS están expresadas en hectáreas.  
ESTIMACIONES AGRICOLAS  
Ministerio de AGROINDUSTRIA



ESTADO DE LOS CULTIVOS  
Y HUMEDAD DEL SUELO

HUMEDAD Y ESTADO DE LOS CULTIVOS

Desde el 15/06/18 hasta el 21/06/18

| PROVINCIA           | DELEGACION          | MAIZ               |   |   |     |     |                |     |    |    |         |
|---------------------|---------------------|--------------------|---|---|-----|-----|----------------|-----|----|----|---------|
|                     |                     | Estadio Fenológico |   |   |     |     | Estado General |     |    |    | Humedad |
|                     |                     | E                  | C | F | L   | M   | MB             | B   | R  | M  |         |
| BUENOS AIRES        | BAHIA BLANCA        | -                  | - | - | -   | 100 | -              | 100 | -  | -  | A       |
|                     | BOLIVAR             | -                  | - | - | -   | 100 | -              | 100 | -  | -  | A       |
|                     | BRAGADO             | -                  | - | - | -   | 100 | -              | 30  | 70 | -  | E       |
|                     | GENERAL MADARIAGA   | -                  | - | - | -   | 100 | 3              | 76  | 21 | -  | A/R     |
|                     | JUNIN               | -                  | - | - | -   | -   | -              | -   | -  | -  | -       |
|                     | LA PLATA            | -                  | - | - | -   | 100 | 14             | 52  | 25 | 9  | E/A     |
|                     | LINCOLN             | -                  | - | - | -   | 100 | -              | 71  | 27 | 2  | E/A     |
|                     | PEHUAJO             | -                  | - | - | -   | 100 | 11             | 46  | 43 | -  | A       |
|                     | PERGAMINO           | -                  | - | - | -   | 100 | -              | 63  | 37 | -  | A       |
|                     | PIGÜE               | -                  | - | - | -   | 100 | -              | 25  | 50 | 25 | A       |
|                     | SALLIQUELO          | -                  | - | - | -   | 100 | -              | 69  | 31 | -  | A       |
|                     | TANDIL              | -                  | - | - | -   | 100 | -              | 67  | 33 | -  | A       |
| TRES ARROYOS        | -                   | -                  | - | - | 100 | 16  | 40             | 27  | 17 | A  |         |
| 25 DE MAYO          | -                   | -                  | - | 1 | 99  | 3   | 18             | 66  | 13 | A  |         |
| CORDOBA             | LABOULAYE           | -                  | - | - | -   | 100 | -              | 34  | 50 | 16 | A       |
|                     | MARCOS JUAREZ       | -                  | - | - | -   | 100 | 26             | 61  | 8  | 5  | A       |
|                     | RIO CUARTO          | -                  | - | - | -   | 100 | -              | 34  | 25 | 41 | A       |
|                     | SAN FRANCISCO       | -                  | - | - | -   | 100 | 5              | 35  | 35 | 25 | A/R     |
|                     | VILLA MARIA         | -                  | - | - | -   | 100 | -              | 78  | 22 | -  | A       |
| ENTRE RIOS          | PARANA              | -                  | - | - | -   | -   | -              | -   | -  | -  | -       |
|                     | ROSARIO DEL TALA    | -                  | - | - | -   | 100 | 8              | 44  | 43 | 5  | A       |
| LA PAMPA            | GENERAL PICO        | -                  | - | - | -   | 100 | 3              | 41  | 37 | 19 | A       |
|                     | SANTA ROSA          | -                  | - | - | -   | 100 | -              | 63  | 37 | -  | A/R     |
| SANTA FE            | AVELLANEDA          | -                  | - | - | -   | 100 | -              | 20  | 36 | 44 | A/R     |
|                     | CASILDA             | -                  | - | - | -   | 100 | 6              | 24  | 34 | 36 | A       |
|                     | CAÑADA de GOMEZ     | -                  | - | - | -   | 100 | 3              | 36  | 39 | 22 | E/A     |
|                     | RAFAELA             | -                  | - | - | -   | 100 | -              | 20  | 54 | 26 | A       |
|                     | VENADO TUERTO       | -                  | - | - | -   | 100 | -              | 40  | 45 | 15 | A       |
| CATAMARCA           | CATAMARCA           | -                  | - | - | -   | 100 | -              | 48  | 42 | 10 | PS      |
| CORRIENTES          | CORRIENTES          | -                  | - | - | -   | -   | -              | -   | -  | -  | -       |
| CHACO               | CHARATA             | -                  | - | - | 25  | 75  | 20             | 37  | 34 | 9  | A/R     |
|                     | ROQUE SAENZ PENA    | -                  | - | - | 12  | 88  | 12             | 58  | 27 | 3  | A/R     |
| FORMOSA             | FORMOSA             | -                  | - | - | -   | -   | -              | -   | -  | -  | -       |
| JUJUY               | JUJUY               | -                  | - | - | -   | 100 | -              | 100 | -  | -  | A       |
| MISIONES            | POSADAS             | -                  | - | - | -   | -   | -              | -   | -  | -  | -       |
| SALTA               | SALTA               | -                  | - | - | 20  | 80  | -              | 100 | -  | -  | A/R     |
| SAN LUIS            | SAN LUIS            | -                  | - | - | -   | 100 | -              | 55  | 35 | 10 | A/R     |
| SANTIAGO DEL ESTERO | SANTIAGO DEL ESTERO | -                  | - | - | -   | 100 | -              | 92  | 8  | -  | A/R     |
|                     | QUIMILI             | -                  | - | - | -   | 100 | -              | 68  | 30 | 2  | A/R     |
| TUCUMAN             | TUCUMAN             | -                  | - | - | -   | 100 | -              | 53  | 47 | -  | A/R/PS  |

Las cifras expresan porcentaje de la superficie del área sembrada.

Estado general: MB: Muy Bueno, B: Bueno, R: Regular, M: Malo.

Humedad: A: Adecuada, R: Regular, E: Exceso, I: Inundación, PS: Principio de Sequía, S: Sequía.

Estadio Fenológico: E: Emergencia; C: Crecimiento; F: Floración; L: Llenado; M: Madurez

(\* ) La sumatoria puede ser inferior a 100, correspondiendo la diferencia a siembras aún sin emerger.



HUMEDAD Y ESTADO DE LOS CULTIVOS

Desde el 15/06/18 hasta el 21/06/18

| PROVINCIA           | DELEGACION          | SOJA de primera        |   |   |     |     |                |    |    |    |   | SOJA de segunda       |    |     |     |    |                |     |    |   |   | HUMEDAD |   |   |     |
|---------------------|---------------------|------------------------|---|---|-----|-----|----------------|----|----|----|---|-----------------------|----|-----|-----|----|----------------|-----|----|---|---|---------|---|---|-----|
|                     |                     | Estadio Fenológico (*) |   |   |     |     | Estado General |    |    |    |   | Estadio Fenológico(*) |    |     |     |    | Estado General |     |    |   |   |         |   |   |     |
|                     |                     | E                      | C | F | L   | M   | MB             | B  | R  | M  | E | C                     | F  | L   | M   | MB | B              | R   | M  |   |   |         |   |   |     |
| BUENOS AIRES        | BAHIA BLANCA        | -                      | - | - | -   | -   | -              | -  | -  | -  | - | -                     | -  | -   | -   | -  | -              | -   | -  | - | - | -       | - | - |     |
|                     | BOLIVAR             | -                      | - | - | -   | -   | -              | -  | -  | -  | - | -                     | -  | -   | 100 | -  | -              | 100 | -  | - | - | -       | - | - | A   |
|                     | BRAGADO             | -                      | - | - | -   | 100 | -              | 21 | 79 | -  | - | -                     | -  | -   | 100 | -  | -              | 100 | -  | - | - | -       | - | - | E   |
|                     | GRAL. MADARIAGA     | -                      | - | - | -   | 100 | 9              | 84 | 7  | -  | - | -                     | -  | -   | 100 | -  | -              | -   | -  | - | - | -       | - | - | R   |
|                     | JUNIN               | -                      | - | - | -   | -   | -              | -  | -  | -  | - | -                     | -  | -   | -   | -  | -              | -   | -  | - | - | -       | - | - | -   |
|                     | LA PLATA            | -                      | - | - | -   | -   | -              | -  | -  | -  | - | -                     | -  | -   | -   | -  | -              | -   | -  | - | - | -       | - | - | -   |
|                     | LINCOLN             | -                      | - | - | -   | 100 | -              | 72 | 27 | 1  | - | -                     | -  | -   | 100 | -  | 70             | 24  | 6  | - | - | -       | - | - | E/A |
|                     | PEHUAJO             | -                      | - | - | -   | -   | -              | -  | -  | -  | - | -                     | -  | -   | 100 | 16 | 44             | 38  | 2  | - | - | -       | - | - | A/R |
|                     | PERGAMINO           | -                      | - | - | -   | -   | -              | -  | -  | -  | - | -                     | -  | -   | -   | -  | -              | -   | -  | - | - | -       | - | - | -   |
|                     | PIGUE               | -                      | - | - | 15  | 85  | -              | 25 | 50 | 25 | - | -                     | -  | -   | 100 | -  | 43             | 50  | 7  | - | - | -       | - | - | S   |
|                     | SALLIQUELO          | -                      | - | - | -   | -   | -              | -  | -  | -  | - | -                     | -  | 10  | 90  | -  | 25             | 73  | 2  | - | - | -       | - | - | A   |
|                     | TANDIL              | -                      | - | - | -   | 100 | -              | 63 | 37 | -  | - | -                     | -  | -   | 100 | -  | 25             | 66  | 9  | - | - | -       | - | - | A   |
| TRES ARROYOS        | -                   | -                      | - | - | 100 | -   | 50             | 50 | -  | -  | - | -                     | -  | 100 | -   | 80 | 20             | -   | -  | - | - | -       | - | A |     |
| 25 DE MAYO          | -                   | -                      | - | - | 100 | 5   | 43             | 43 | 9  | -  | - | -                     | 10 | 90  | -   | 7  | 93             | -   | -  | - | - | -       | - | A |     |
| CORDOBA             | LABOULAYE           | -                      | - | - | -   | -   | -              | -  | -  | -  | - | -                     | -  | 0   | 100 | -  | 22             | 50  | 28 | - | - | -       | - | A |     |
|                     | MARCOS JUAREZ       | -                      | - | - | -   | -   | -              | -  | -  | -  | - | -                     | -  | -   | -   | -  | -              | -   | -  | - | - | -       | - | - |     |
|                     | RIO CUARTO          | -                      | - | - | -   | -   | -              | -  | -  | -  | - | -                     | -  | -   | -   | -  | -              | -   | -  | - | - | -       | - | - |     |
|                     | SAN FRANCISCO       | -                      | - | - | -   | -   | -              | -  | -  | -  | - | -                     | -  | 100 | -   | 28 | 50             | 22  | -  | - | - | -       | - | - | A/R |
| ENTRE RIOS          | VILLA MARIA         | -                      | - | - | -   | -   | -              | -  | -  | -  | - | -                     | -  | -   | -   | -  | -              | -   | -  | - | - | -       | - | - |     |
|                     | PARANA              | -                      | - | - | -   | -   | -              | -  | -  | -  | - | -                     | -  | -   | -   | -  | -              | -   | -  | - | - | -       | - | - |     |
| LA PAMPA            | ROSARIO DEL TALA    | -                      | - | - | -   | -   | -              | -  | -  | -  | - | -                     | -  | -   | -   | -  | -              | -   | -  | - | - | -       | - | - |     |
|                     | GENERAL PICO        | -                      | - | - | -   | -   | -              | -  | -  | -  | - | -                     | -  | -   | -   | -  | -              | -   | -  | - | - | -       | - | - |     |
| SANTA FE            | SANTA ROSA          | -                      | - | - | -   | -   | -              | -  | -  | -  | - | -                     | -  | -   | -   | -  | -              | -   | -  | - | - | -       | - | - |     |
|                     | AVELLANEDA          | -                      | - | - | -   | 100 | -              | 29 | 30 | 41 | - | -                     | -  | -   | 100 | -  | 30             | 30  | 40 | - | - | -       | - | - | A/R |
|                     | CASILDA             | -                      | - | - | -   | -   | -              | -  | -  | -  | - | -                     | -  | -   | -   | -  | -              | -   | -  | - | - | -       | - | - | -   |
|                     | CANADA de GOMEZ     | -                      | - | - | -   | -   | -              | -  | -  | -  | - | -                     | -  | -   | -   | -  | -              | -   | -  | - | - | -       | - | - | -   |
| CATAMARCA           | RAFAELA             | -                      | - | - | -   | -   | -              | -  | -  | -  | - | -                     | -  | -   | -   | -  | -              | -   | -  | - | - | -       | - | - |     |
|                     | VENADO TUERTO       | -                      | - | - | -   | -   | -              | -  | -  | -  | - | -                     | -  | -   | -   | -  | -              | -   | -  | - | - | -       | - | - |     |
| CORRIENTES          | CATAMARCA           | -                      | - | - | -   | -   | -              | -  | -  | -  | - | -                     | -  | -   | -   | -  | -              | -   | -  | - | - | -       | - | - |     |
| CHACO               | CORRIENTES          | -                      | - | - | -   | -   | -              | -  | -  | -  | - | -                     | -  | -   | -   | -  | -              | -   | -  | - | - | -       | - | - |     |
|                     | CHARATA             | -                      | - | - | -   | -   | -              | -  | -  | -  | - | -                     | -  | -   | -   | -  | -              | -   | -  | - | - | -       | - | - |     |
| FORMOSA             | Pcia. R. S. PEÑA    | -                      | - | - | -   | 100 | 17             | 46 | 29 | 8  | - | -                     | -  | -   | -   | -  | -              | -   | -  | - | - | -       | - | - | A/R |
|                     | FORMOSA             | -                      | - | - | -   | -   | -              | -  | -  | -  | - | -                     | -  | -   | -   | -  | -              | -   | -  | - | - | -       | - | - | -   |
| JUJUJY              | FORMOSA             | -                      | - | - | -   | -   | -              | -  | -  | -  | - | -                     | -  | -   | -   | -  | -              | -   | -  | - | - | -       | - | - |     |
| MISIONES            | JUJUJY              | -                      | - | - | -   | -   | -              | -  | -  | -  | - | -                     | -  | -   | -   | -  | -              | -   | -  | - | - | -       | - | - |     |
| SALTA               | POSADAS             | -                      | - | - | -   | -   | -              | -  | -  | -  | - | -                     | -  | -   | -   | -  | -              | -   | -  | - | - | -       | - | - |     |
| SANTIAGO DEL ESTERO | SALTA               | -                      | - | - | -   | -   | -              | -  | -  | -  | - | -                     | -  | -   | -   | -  | -              | -   | -  | - | - | -       | - | - |     |
|                     | SAN LUIS            | -                      | - | - | -   | -   | -              | -  | -  | -  | - | -                     | -  | -   | -   | -  | -              | -   | -  | - | - | -       | - | - |     |
| TUCUMAN             | SANTIAGO DEL ESTERO | -                      | - | - | -   | -   | -              | -  | -  | -  | - | -                     | -  | -   | -   | -  | -              | -   | -  | - | - | -       | - | - |     |
|                     | QUIMI               | -                      | - | - | -   | 100 | -              | 72 | 25 | 3  | - | -                     | -  | -   | -   | -  | -              | -   | -  | - | - | -       | - | R |     |
|                     | TUCUMAN             | -                      | - | - | -   | 100 | -              | 55 | 45 | -  | - | -                     | -  | -   | -   | -  | -              | -   | -  | - | - | -       | - | - | A/R |

Las cifras expresan porcentaje de la superficie del área sembrada.

Estado general: MB: Muy Bueno, B: Bueno, R: Regular, M:Malo.

Humedad: A: Adecuada, R: Regular, E: Exceso, I: Inundación, PS: Principio de Sequía, S: Sequía.

Estadio Fenológico: E: Emergencia; C:Crecimiento; F: Floración; L: Llenado; M: Madurez

(\*) La sumatoria puede ser inferior a 100, correspondiendo la diferencia a siembras aún sin emerger.